Uddannelse og erhvervsliv side om side

I Birk blev der først bygget højskole. Senere kom universitet samt design- og erhvervsskoler til. Med erhvervs- og uddannelsesinstitutioner side om side kommer de studerende i tæt kontakt med virkelighedens verden. Uddannelsestilbuddene trækker mange danske og udenlandske studerende til det inspirerende, internationale studiemiljø i Birk. Mange besøgende og studerende benytter sig af toget ved trinbrættet Birk Centerpark, som nemt og hurtigt forbinder området med Herning og resten af verden.

Tekstilvirksomheder, designfirmaer, privathospital, landbrugsrådgivning, it- og revisionsvirksomheder er eksempler på nogle brancher, der findes i Birk. Det store kontorhus Innovatorium er et udtryk for betydelig opbakning og forståelse for den lokale iværksætterånd. Her kan alle få råd og vejledning til start og drift af en virksomhed.

Kunsten ude og inde

Kunstmuseerne Carl-Henning Pedersen & Else Alfelts Museum samt Heart udstiller kunst af international klasse. At studere museumsbygningerne i sig selv er en stor oplevelse. Rundt omkring i hele Birkområdet kommer man tæt på små og kæmpestore kunstværker – ikke mindst Elia, Danmarks største skulptur skabt af kunstneren Ingvar Cronhammer.

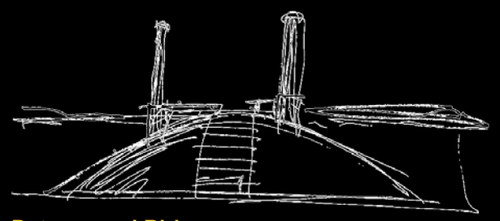

Det grønne i Birk

Grønne områder og parker med smukke beplantninger, stier og vandbassiner spreder sig mellem alle de interessante bygninger. Skulpturparken er ét stort, cirkulært museum, hvor man i frisk luft kan hente kunstneriske indtryk. Parken ligger lige op ad De Geometriske Haver, hvor man finder et labrintisk landskab med nye rum og nye former rundt om hver eneste hæk. Fra flere steder i området kan man nyde udsigten over det åbne landskab mod syd og nord.

Her finder du Birk

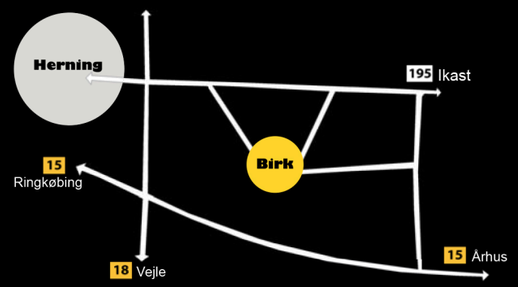

www.visitherning.dk

Herning Kommune, Teknik og Miljø
Natur og Grønne Områder
Rådhuset, Torvet
7400 Herning
Tlf.: 96 28 28 28
E-mail: teknik@herning.dk
www.herning.dk

BIRK

DEN HVIDE BY VED HERNING

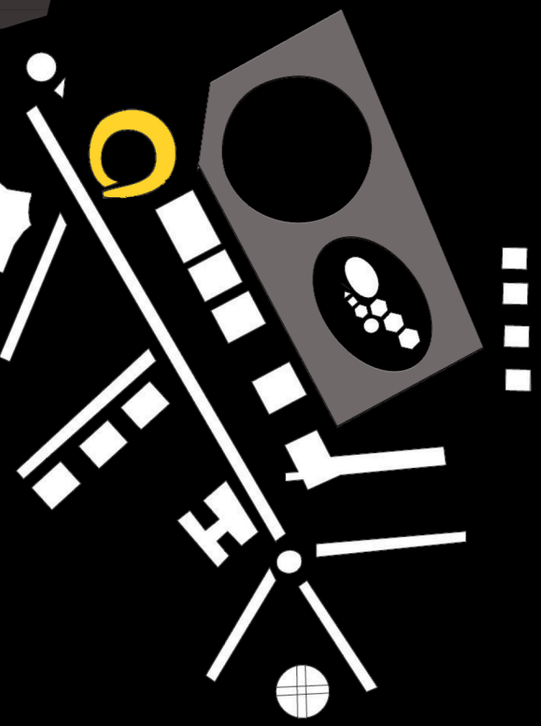

Kunst
Landskab
Arkitektur

En tur rundt i Birk er et besøg i en fantastisk verden af smukke bygninger, kunstværker og landskaber.

Birk By var oprindelig kun en samling gårde. I dag er det et enestående, internationalt kendt område, hvor kunst, arkitektur, landskab, uddannelse og erhverv kombineres i et spændende samspil.

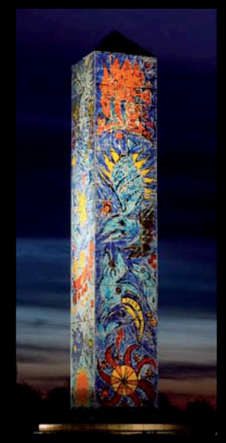

Store personligheder og dygtige fagfolk skabte Birk

Birks nyere historie startede i 1960'erne, hvor tekstilbranchen var i rivende udvikling på Herningegnen. Damgaard-brødrene Knud, Mads og Aage lagde grundstenen til en ny, kreativ tankemåde ved at sammensmelte deres industrier med kunst og uddannelse. Industribygningernes arkitektur og indretning – inde som ude – gjorde kunst og kultur til en naturlig del af arbejdernes hverdag. Det fantastiske samarbejde mellem modige erhvervsfolk, kommunale embedsmænd, kendte danske og internationale arkitekter, landskabsarkitekter og kunstnere resulterede i nytænkning inden for både bygninger, byplanlægning og landskab.

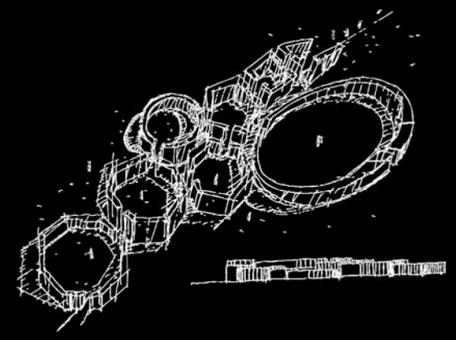

Geometrien og formerne

Bygningsmæssigt var Angli-fabrikken startskuddet til det nye Birk. Angligårdens geometri og vægkunst, indendørs og udendørs, har givet inspiration til hele strategien for området. For at bevare stedets unikke karakter er både bygninger og udendørsarealer underlagt særlige regler.
Der er cirkler, kvadrater og trekanter alle vegne, som former bygninger, parker, pladser, veje og stier. Cirkler ser man f.eks. i Angligården, på Carl-Henning Pedersen & Else Alfelts Museum i Skulpturparken og ikke mindst ved den runde skulptur Elia. I De Geometriske Haver, i Utzon-huset og på kunstmuseet Heart er der fængslende sammensætninger af geometriske former.

Herning Kommune

1 Angligården
Den runde, hvide bygning blev anlagt som skjortefabrik for Angli. Den rummer nu designskole og kontorfaciliteter. Bygningen er tegnet af arkitekt C.F. Møller og landskabsarkitekt C.Th. Sørensen. Carl Henning Pedersen har udsmykket indersiden af gården med kunstværket "Fantasiens leg om livets hjul ".

2 Carl-Henning Pedersen & Else Alfelts Museum
Den runde bygning og pyramiden, der er beklædt med en mosaik af kakler, er et museum for ægteparret Carl Henning Pedersens og Else Alfelts kunstværker. Museet er tegnet af C.F. Møller.

3 Allotment
116 figurer i beton, i forskellige højder, symboliserer hver især borgerne i Hvide Sande fra 2-80 år. Skulpturen er fra 1995. Den er en markering af 50 årsdagen for Danmarks Befrielse. Figuren er lavet af den britiske kunstner Antony Gormley.

4 Skulpturparken
Skulpturparken er anlagt som rekreativt område for skjortefabrikkens medarbejdere. Parken er en stor cirkel, hvor kanten er inddelt i 36 felter, hver med sit kunstværk. I sommerhalvåret går køer eller får og afgræsser arealet i midten af parken.

5 VIA University College, TEKO Design og Business
Skandinaviens største designskole med mere end 1.200 studerende. Skolen rykkede i 1973 ind i en del af Angligården. Den har nu også til huse i hele rækken af bygninger langs alleen ved Birk Centerpark.

6 De Geometriske Haver
De Geometriske Haver blev anlagt i 1982 og består af ni forskellige geometriske figurer, som man kan bevæge sig rundt i. Hækkene er 3-8 meter høje. Haverne er tegnet af den berømte landskabsarkitekt C.Th. Sørensen.

7 Studiebyen
Studiebyen består af forskellige kollegiebygninger, fælleshus og en række sportsfaciliteter. I Studiebyen er flere bygninger bygget som energirigtige passivhuse. Studenterhuset er bygget med med solceller og forsøgsbrintanlæg.

8 Margrethelyst & Studenterstrøget
Strøget er tegnet af Sven Ingvar Andersson og består af flise-

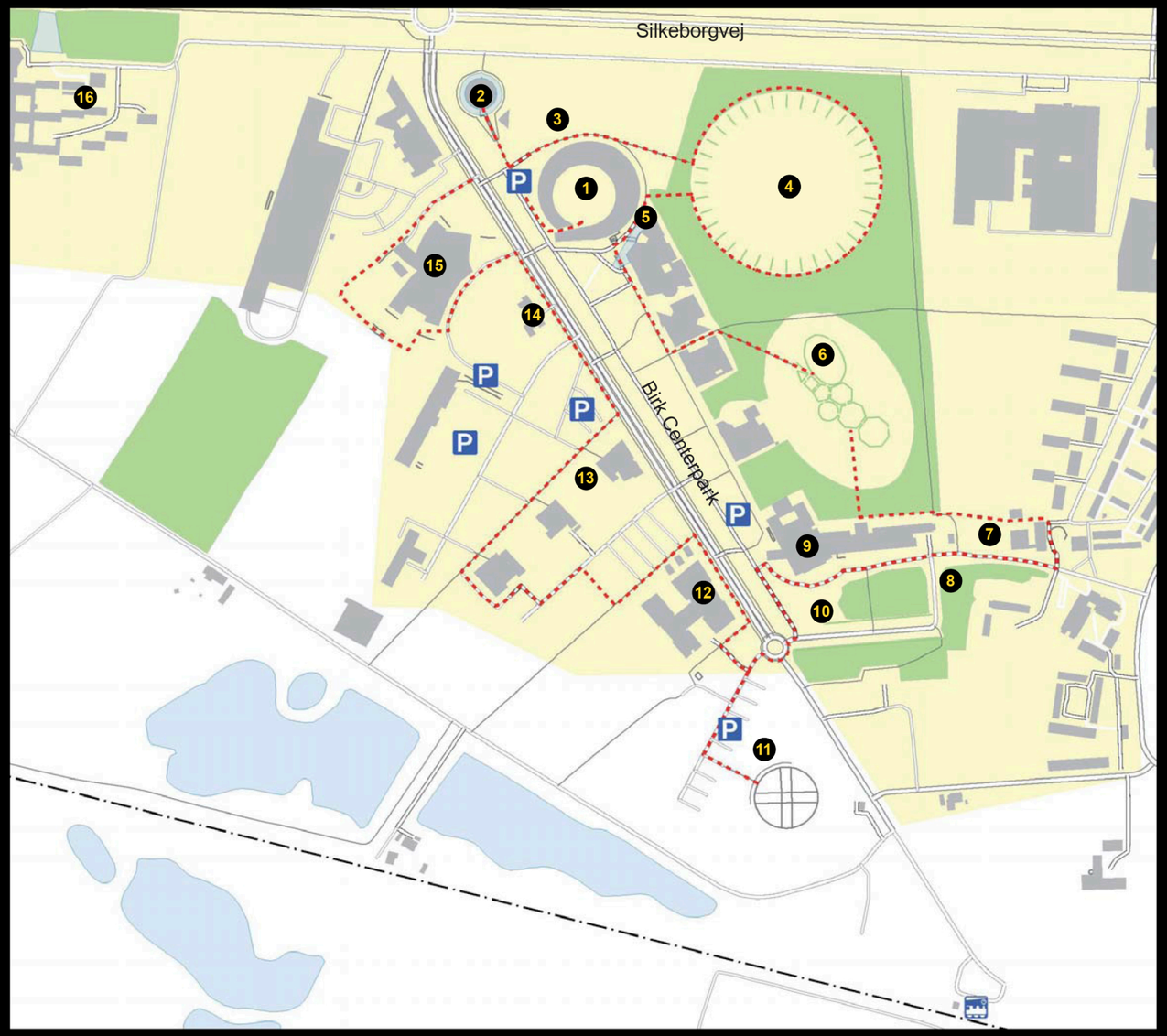

Tag selv rundt i Birk. Følg den røde rute og oplev kunst, landskab og arkitektur.

9 AU Herning
Universitetet har mere end 3.000 studerende indenfor business og ingeniørvidenskab. AU Herning arbejder tæt sammen med erhvervslivet og lægger stor vægt på tværfaglighed. Bygningen er tegnet af arkitektfirmaet Henning Larsens Tegnestue.

10 Abyss
Kunstværket Abyss er både skulptur og arkitektur. Det står foran AU Herning og har form som en syv meter høj rombe. Indvendig er der himmel og vandbassiner, som man kan gå ind og udforske. Den er lavet af kunstneren Ingvar Cronhammer.

11 Elia
En kæmpe stålkuppel med fire søjler og fire korsdannende trapper op til midten på toppen. Skulpturen er 60 meter i dia-meter og 32 meter høj. Den er tegnet af kunstneren Ingvar Cronhammer ud fra tanken om at forbinde det himmelske med det jordiske.

12 Innovatorium & innovationshus
Her bor iværksættere dør om dør med erhvervsfremme aktører,uddannelsesinstitutioner på højt niveau samt vækstvirksomheder. Alle i huset bidrager til fællesskab og udvikling gennem netværk og videndeling.

13 Erhverv
Ikke mindst tekstilindustrien har siden 1960' erne bosat sig langs Industrivej Syd og Nord i Birk. I de senere år har en række virksomheder etableret sig i Birk Centerpark.

14 Utzon-huset
Med sine svungne tagformer og store vinduesflader var Utzon-huset en prototype på en planlagt eksport- og designskole. Huset er tegnet af den verdensberømte arkitekt Jørn Utzon i 1970 og anvendes i dag som privatbolig.

15 Heart, Herning Museum of Contemporary Art
Kunstmuseet ligner fra luften en skjorte, der skødesløst er smidt på jorden. Arkitekten Steven Holl blev inspireret af Hernings historie som tekstilby. Bygningen er også hjemsted for det klassiske orkester Ensemble MidtVest.

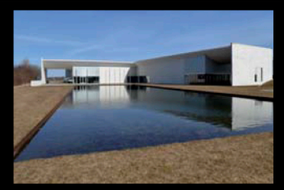

16 Højskolen
Den høje bygning med det skæve tag er fra 1961. Højskoledriften ophørte